

PLANZEICHNUNG

M.: 1:5000

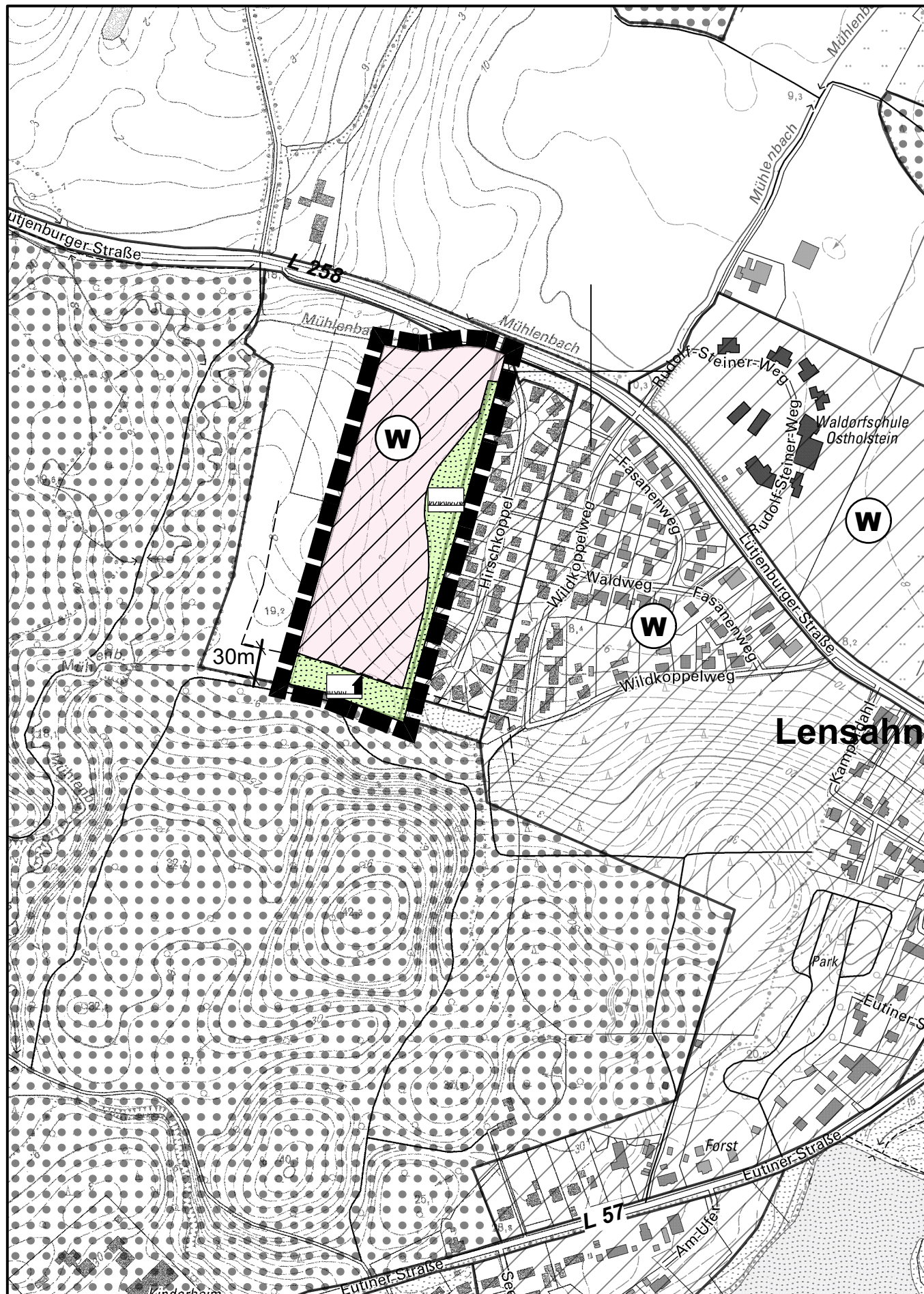
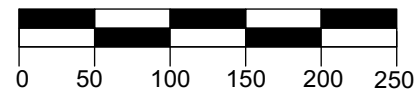

PLANZEICHEN

Es gilt die BauNVO 1990

I. DARSTELLUNGEN

GRENZE DES RÄUMLICHEN GELTUNGSBEREICHES

ART DER BAULICHEN NUTZUNG

WOHNBAUFLÄCHEN

GRÜNFLÄCHEN

ÖFFENTLICHE GRÜNFLÄCHEN

RETENTIONSFLÄCHE

WALDSCHUTZSTREIFEN

II. NACHRICHTLICHE ÜBERNAHME

30m WALDABSTAND

RECHTSGRUNDLAGEN

§ 5 Abs. 2 Nr. 1 BauGB
§ 1- 11 BauNVO

§ 1 Abs. 1 Nr. 1 BauNVO

§ 5 Abs. 2 Nr. 5 BauGB

§ 5 Abs. 4 BauGB

§ 24 LWaldG

Ausgearbeitet im Auftrag der Gemeinde Lensahn durch das Planungsbüro Ostholstein,
Tremkamp 24, 23611 Bad Schwartau, www.ploh.de



VERFAHRENSVERMERKE

1. Aufgestellt aufgrund des Aufstellungsbeschlusses des Ausschusses für Umwelt, Wirtschaft, Verkehr und Bauwesen vom 25.10.2016. Die ortsübliche Bekanntmachung des Aufstellungsbeschlusses erfolgte am 01.11.2016 durch Abdruck in den "Lübecker Nachrichten, Teil Ostholstein-Nord".
2. Die frühzeitige Beteiligung der Öffentlichkeit nach § 3 Abs. 1 Satz 1 BauGB wurde am 24.03.2017 durchgeführt.
3. Die Behörden und sonstigen Träger öffentlicher Belange, die von der Planung berührt sein können, wurden gem. § 4 Abs. 1 i.V. mit § 3 Abs. 1 BauGB am 24.03.2017 unterrichtet und zur Abgabe einer Stellungnahme aufgefordert.
4. Die Gemeindevertretung hat am 12.12.2017 den Entwurf der 24. Änderung des F-Planes und die Begründung beschlossen und zur Auslegung bestimmt.
5. Der Entwurf der 24. Änderung des F-Planes und die Begründung haben in der Zeit vom 08.01.2018 bis 07.02.2018 während der Dienststunden nach § 3 Abs. 2 BauGB öffentlich ausgelegen. Die öffentliche Auslegung wurde mit dem Hinweis, dass Stellungnahmen während der Auslegungsfrist von jedermann schriftlich oder zur Niederschrift geltend gemacht werden können, am 15.12.2017 durch Abdruck in den "Lübecker Nachrichten, Teil Ostholstein-Nord" ortsüblich bekannt gemacht. Der Inhalt der Bekanntmachung der Auslegung der Planentwürfe und die nach § 3 Absatz 2 BauGB auszulegenden Unterlagen wurden unter www.lensahn.de zur Beteiligung der Öffentlichkeit zusätzlich ins Internet eingestellt.
6. Die Behörden und sonstigen Träger öffentlicher Belange, die von der Planung berührt sein können, wurden gemäß § 4 Abs. 2 BauGB am 14.12.2017 zur Abgabe einer Stellungnahme aufgefordert.
7. Die Gemeindevertretung hat die abgegebenen Stellungnahmen der Öffentlichkeit und der Behörden und sonstigen Träger öffentlicher Belange am 24.04.2018 geprüft. Das Ergebnis wurde mitgeteilt.
8. Die Gemeindevertretung hat die 24. Änderung des F-Planes am 24.04.2018 beschlossen und die Begründung durch Beschluss gebilligt.
9. Der Bürgermeister hat die Übereinstimmung der dem Ministerium für Inneres, ländliche Räume und Integration des Landes Schleswig-Holstein zur Genehmigung zugeleiteten Fassung der 24. Änderung des F-Plans einschließlich Planzeichnung mit der durch die planende Gemeinde beschlossenen Fassung durch seine Unterschrift bestätigt.
10. Das Ministerium für Inneres, ländliche Räume und Integration des Landes Schleswig-Holstein hat die 24. Änderung des F-Planes mit Bescheid vom xx.xx.xxxx Az.: - mit Nebenbestimmungen und Hinweisen - genehmigt.
11. Die Gemeindevertretung hat die Nebenbestimmungen durch Beschluss vom xx.xx.xxxx erfüllt, die Hinweise sind beachtet. Das Ministerium für Inneres, ländliche Räume und Integration des Landes Schleswig-Holstein hat die Erfüllung der Nebenbestimmungen mit Bescheid vom xx.xx.xxxx Az.: bestätigt.
12. Die Erteilung der Genehmigung der 24. Änderung des F-Planes sowie die Internetadresse der Gemeinde und die Stelle, bei denen der Plan mit der Begründung und der zusammenfassenden Erklärung auf Dauer während der Dienststunden von allen Interessierten eingesehen werden kann und die über den Inhalt Auskunft erteilt, wurden am durch Abdruck in den "Lübecker Nachrichten, Teil Ostholstein-Nord" ortsüblich bekannt gemacht. In der Bekanntmachung wurde auf die Möglichkeit einer Geltendmachung von Verfahrens- und Formverstößen und von Mängeln der Abwägung sowie auf die Rechtsfolgen (§ 215 Abs.2 BauGB) hingewiesen. Die 24. Änderung des F-Planes wurde mithin am wirksam.

Lensahn, den

Siegel

(Klaus Winter)
- Bürgermeister -

24. ÄNDERUNG DES FLÄCHENNUTZUNGSPLANES DER GEMEINDE LENSAHN

Südlich der L 258/Lütjenburger Straße, westlich der Straße „Hirschköpfe“,
nördlich des Waldstücks „Voßgraben“, östlich des Mühlenbachs